

PLANTA PRIMERA ESTADO PROPUESTA  
 SUPERFICIE CONSTRUIDA EN VIVIENDA = 68,90m<sup>2</sup>  
 SUPERFICIE CONSTRUIDA EN RESTAURANTE = 122,50m<sup>2</sup>  
 SUPERFICIE CONSTRUIDA EN PORCHE = 12,85m<sup>2</sup>  
 TOTAL SUPERFICIES CONSTRUIDAS = 204,25m<sup>2</sup>

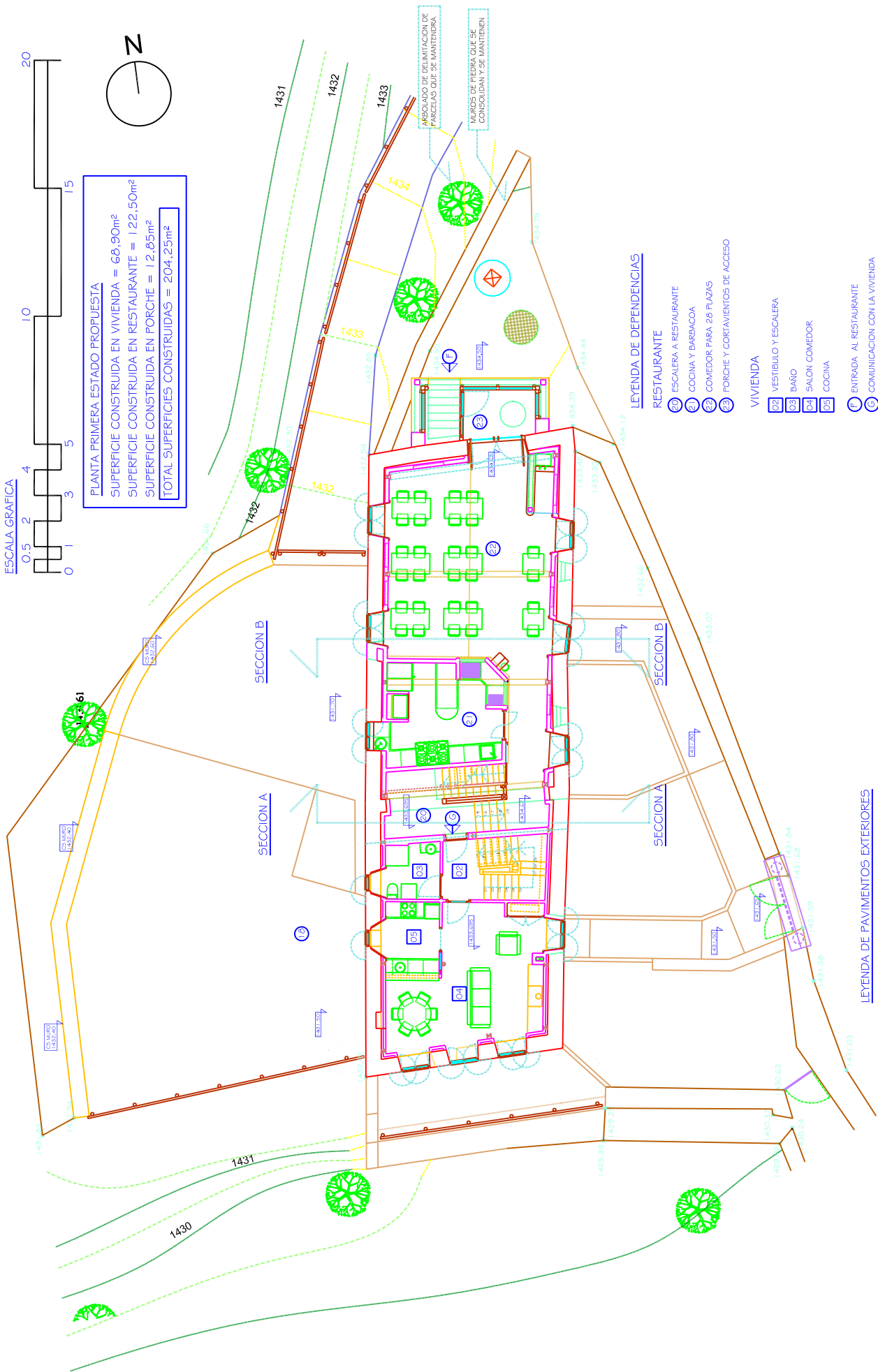

**LEYENDA DE DEPENDENCIAS**

- RESTAURANTE**
- 20 ESCALERA A RESTAURANTE
  - 21 COCINA Y BARBACOA
  - 22 COMEDOR PARA 28 PLAZAS
  - 23 PORCHE Y CORTAVENTOS DE ACCESO

**VIVIENDA**

- 02 VESTIBULO Y ESCALERA
- 03 BAÑO
- 04 SALON COMEDOR
- 05 COCINA

- E ENTRADA AL RESTAURANTE
- C COMUNICACION CON LA VIVIENDA

**LEYENDA DE PAVIMENTOS EXTERIORES**

- Pavimento de baldosa de hormigón calado tipo Pavicésped sobre base compactada de terreno mejorado con Tot-U con fieltro geotextil, relleno de huecos con tierra de siembra y césped
- Fanola tipo Villa clásica con báculo de 3,5mts en fundación con fanal anticontaminación lumínica sobre base de hormigón forrada de piedra

PLAN ESPECIAL DE CATALOGO DEL "ALUVIATGE BORDA DE SIERRA"		ESCALA
REFUNDIDO - ACTUACION DE CONSOLIDACION ADECUACION Y CAMBIO DE USOS - PARA A-2		1 : 1 0 0
ACTUACION PROPUESTA PLANTA PRIMERA		PLANO
EMPROMOVIMIENTO: UTM X47382.50 Y Z629200	TRAMADO Y CONFORME	Fecha
Policigono 2 parcelas 227 (Naur Aran)	del Ayuntamiento	Modificación
Camí zebra Ribera s/N. (Balsargues)	del Ayuntamiento	del Ayuntamiento
PROYECTANTES: N. Garcia, M. Boya	Fecha de 2017	Mónica Moggi Boya
Nicòl Muga Boya		Marta Muga Boya