

ESCALA GRAFICA

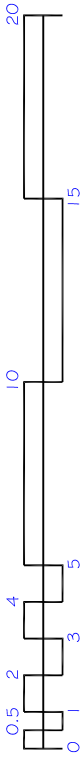

PLANTA BAJA ESTADO PROPUESTA

SUPERFICIE CONSTRUIDA EN VIVIENDA = 17,56m²
 SUPERFICIE CONSTRUIDA EN RESTAURANTE = 173,62m²
 SUPERFICIE CONSTRUIDA EN SOTANO = 13,56m²
TOTAL SUPERFICIES CONSTRUIDAS = 204,98m²



ABOLADO DE DELIMITACION DE PARCELAS Y PROPIALES QUE SE MANTENDRA

CAMARA EN HORMIGON ARMADO BAJO ZONA DE ENTRADA CON DEPÓSITO DE AGUA DE 200 lts Y BOMBA CON GRUPO DE PRESION COMO SISTEMA DE PROTECCION AL FUEGO CON ACCESO POR POZO Y ESCALERA DE EMER.

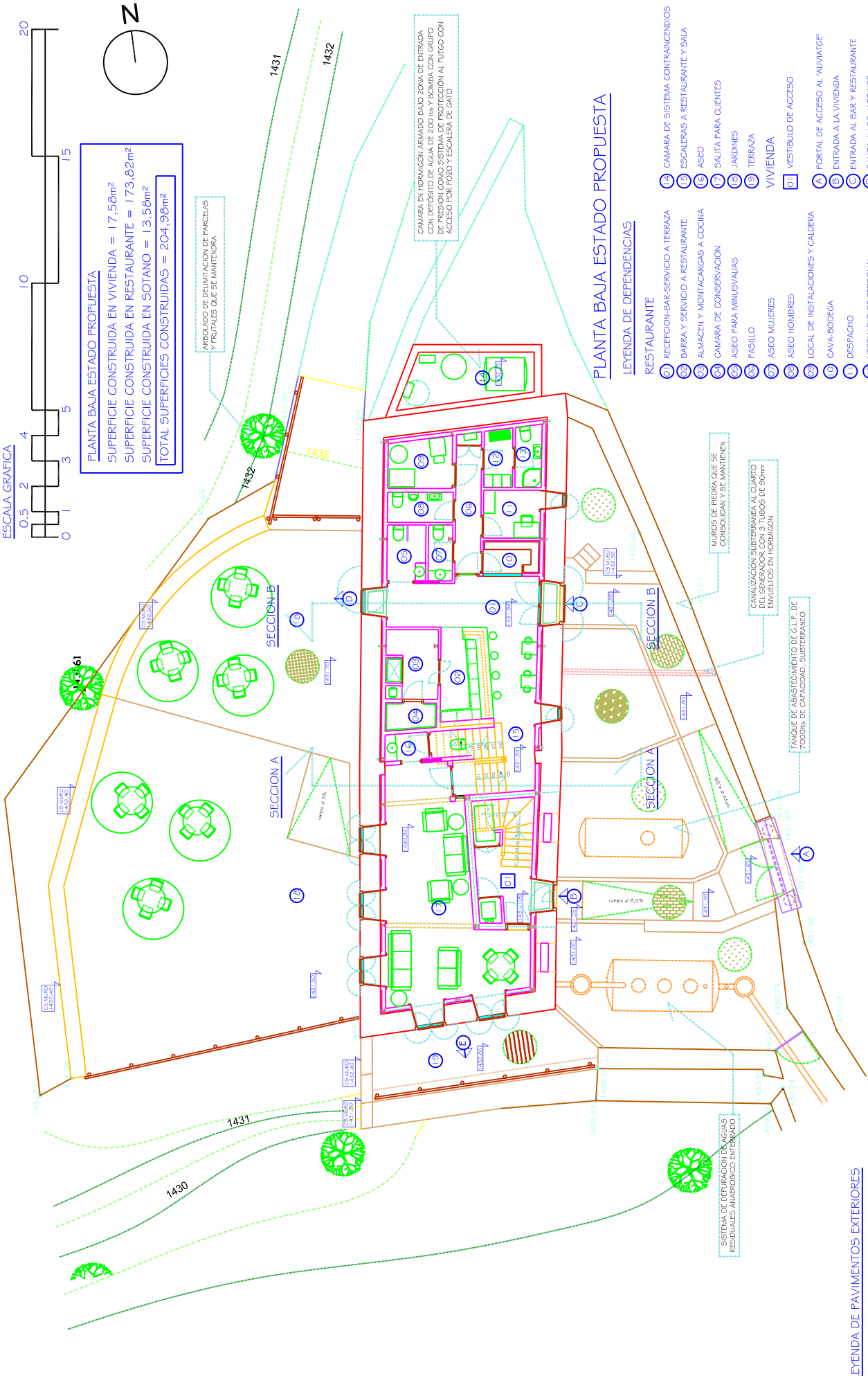

PLANTA BAJA ESTADO PROPUESTA

LEYENDA DE DEPENDENCIAS

- RESTAURANTE**
- 01 RECEPCION-BAR-SERVICIO A TERRAZA
 - 02 BARRA Y SERVICIO A RESTAURANTE
 - 03 ALMACEN Y MONTACARGAS A COCINA
 - 04 CAMARA DE CONSERVACION
 - 05 ASEO PARA MINUSVALIAS
 - 06 PASILLO
 - 07 ASEO MUJERES
 - 08 ASEO HOMBRES
 - 09 LOCAL DE INSTALACIONES Y CALDERA
 - 10 CAVA-BODEGA
 - 11 DESPACHO
 - 12 VESTUARIO DE PERSONAL
 - 13 ASEO DEL PERSONAL
- VIVIENDA**
- 01 VESTIBULO DE ACCESO
 - 02 FORTAL DE ACCESO AL 'ALVIATGE'
 - 03 ENTRADA A LA VIVIENDA
 - 04 ENTRADA AL BAR Y RESTAURANTE
 - 05 SALIDA A LOS JARDINES
 - 06 SALIDA A LA TERRAZA
- OTROS**
- 01 CAMARA DE SISTEMA CONTRAINCENDIOS
 - 02 ESCALERAS A RESTAURANTE Y SALA
 - 03 ASEO
 - 04 SALITA PARA CLIENTES
 - 05 JARDINES
 - 06 TERRAZA

LEYENDA DE PAVIMENTOS EXTERIORES

- Pavimento en áreas de aparcamiento a base de adoquín de hormigón vibropresado en color negro en masa colocado sobre lecho de arena y base de hormigón en masa y terreno compactado
- Pavimento de baldosa de hormigón calado tipo Pavicésped sobre base compactada de terreno mejorado con Tot-U con fieltro geotextil, relleno de huecos con tierra de siembra y césped
- Zona ajardinada a base de rocalla y matorral autóctono y césped de montaña, sustrato de mezcla drenante
- Pasos peatonales de accesos a base de adoquín de granito abstrado de 20x10, al tresbolillo sobre lecho de arena, fieltro geotextil y base compactada de Tot-U continuado por bordillo o muro
- Pavimento en patio a base de canto rodado recuperado sobre base de solera de hormigón y capa apisonada de mortero en seco de cal y arena
- Pavimento en terraza a base de tablón de iroko de 120x45 a junta abierta fijado con grapas a listones de alance montados sobre solera de hormigón armado en pendiente

PLAN ESPECIAL DE CATALOGO DEL "ALVIATGE BORDA DE SIERRA"		ESCALA	1 : 100
REFUNDIDO - ACTUACION DE CONSOLIDACION ADECUACION Y CAMBIO DE USOS - PARA A-2		PLANO	A 07
EMPLAZAMIENTO: UTM X:47382.150 Y:282800	PROYECTOS: Borda de Sierra	Fecha:	14/02/2017
POLIGONO 2 parcela 227 (Nau. Aran)	PROMOTORES: Borda de Sierra	Modificación:	
Camilera Ribera S/N (Bagaerquí)	Mirco Muga Boya	Elaborado:	
Mirco Muga Boya	Mirco Muga Boya	Revisado:	
		Verificado:	
		Proyectado:	