

SUPERFICIE CONSTRUIDA EN VIVIENDA = 68,90m²
 SUPERFICIE CONSTRUIDA EN RESTAURANTE = 122,50m²
TOTAL SUPERFICIES CONSTRUIDAS = 191,40m²

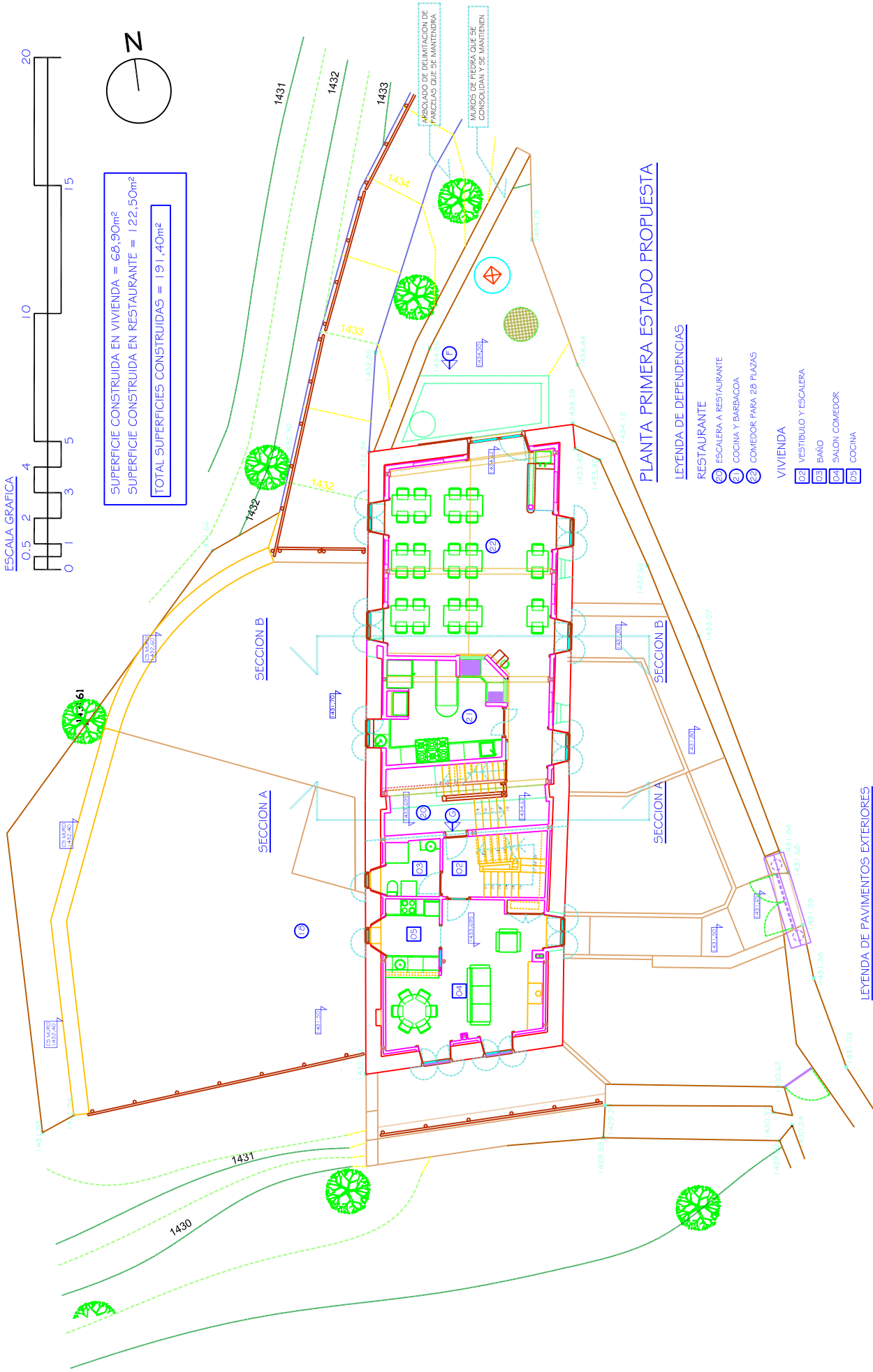

PLANTA PRIMERA ESTADO PROPUESTA

LEYENDA DE DEPENDENCIAS

- RESTAURANTE
- ESCALERA A RESTAURANTE
- COCINA Y BARBACOA
- COMEDOR PARA 28 PLAZAS

VIVIENDA

- VESTIBULIO Y ESCALERA
- BAÑO
- SALON COMEDOR
- COCINA

- ENTRADA AL RESTAURANTE
- COMUNICACION CON LA VIVIENDA

LEYENDA DE PAVIMENTOS EXTERIORES

- Pavimento de baldosa de hormigón calado tipo Pavcésped sobre base compactada de terreno mejorado con Tot-U con fieltro geotextil, relleno de huecos con tierra de siembra y césped
- Fanal tipo Villa clásica con báculo de 3,5mts en fundación con fanal anticontaminación lumínica sobre base de hormigón forrada de piedra

PLAN ESPECIAL DE CATALOGO DEL "LUVIATGE BORDA DE SIERRA"			
ESCALA 1 : 1 00			
REFUNDIDO - ACTUACION DE CONSOLIDACION ADECUACION Y CAMBIO DE USOS - PARA A-2			
ACTUACION PROPUESTA PLANTA PRIMERA GENERAL			
Elaboración	Elaborado	Fecha	14/02/2017
Revisado	Revisado	Fecha	
Colaboradores			
Autores	Mónica Moggi Boya		
PROMOTORES: N. García, M. Moggi Boya, N. Rodríguez			
PROYECTO: 2017			
Autor: Mónica Moggi Boya			
Diseño: Mónica Moggi Boya			
Dibujo: Mónica Moggi Boya			