

ESCALA GRAFICA

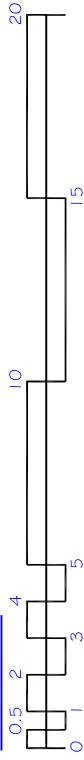

Atillo de protección de incendios sobre recinto de cocina con lona de chapa galvanizada y estructura metálica. Se aplicará pintura ignífuga y los respaldos de chimeneas serán de humos y equipos de ventilación.

El resto de la sala del restaurante se proyecta con todo el volumen de la cubierta a la vista, toda la madera será laminada GLH24 y tanto a la armadura como al tablado se le aplicará película impregnada de sales retardantes de protección al fuego.

SECCION A

SECCION B

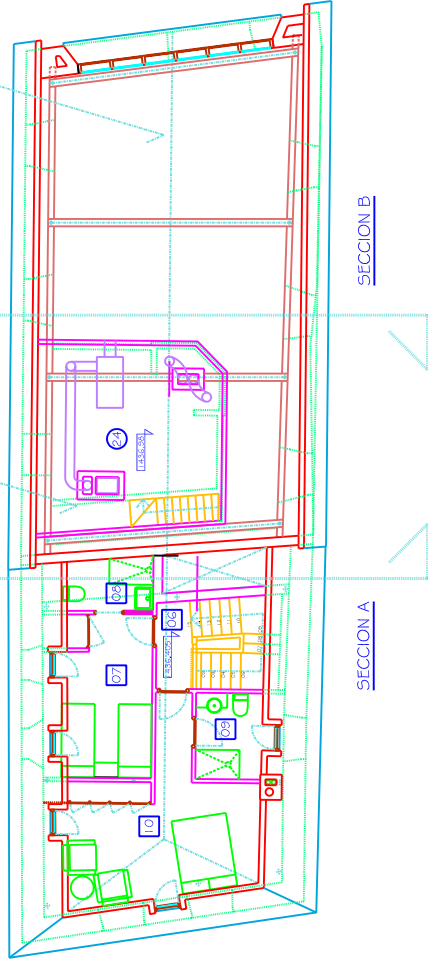

SUPERFICIE CONSTRUIDA (VIVIENDA) = 53,37m<sup>2</sup>

LEYENDA DE DEPENDENCIAS

VIVIENDA

- 06 DISTRIBUIDOR Y ESCALERA
- 07 HABITACION 1
- 08 BAÑO 1
- 09 BAÑO 2
- 10 HABITACION 2
- RESTAURANTE
- 20 ATILLO TECNICO

SUPERFICIES CONSTRUIDAS EN USO DE VIVIENDA  
 SUPERFICIE CONSTRUIDA EN P. BAJA = 17,50m<sup>2</sup>  
 SUPERFICIE CONSTRUIDA EN P. PRIMERA = 68,90m<sup>2</sup>  
 SUPERFICIE CONSTRUIDA EN P. BAJOCUBIERTA = 53,37m<sup>2</sup>  
 SUPERFICIE TOTAL EN USO DE VIVIENDA 139,85 m<sup>2</sup>

NOTA  
 Las superficies calculadas e indicadas en las plantas bajocubierta son en las que se dispone de altura útil interior igual o superior al 1,50 mts del piso acabado de cubierta

SUPERFICIES CONSTRUIDAS EN USO DE RESTAURANTE  
 SUPERFICIE CONSTRUIDA EN P. BAJA = 173,82m<sup>2</sup>  
 SUPERFICIE CONSTRUIDA EN SOTANO = 13,58m<sup>2</sup>  
 SUPERFICIE CONSTRUIDA EN P. PRIMERA = 122,50m<sup>2</sup>  
 SUPERFICIE TOTAL EN USO DE RESTAURANTE 309,90 m<sup>2</sup>

NOTA  
 Las superficies calculadas e indicadas en las plantas bajocubierta son en las que se dispone de altura útil interior igual o superior al 1,50 mts del piso acabado de cubierta

PLANTA BAJOCUBIERTA ESTADO PROPUESTA

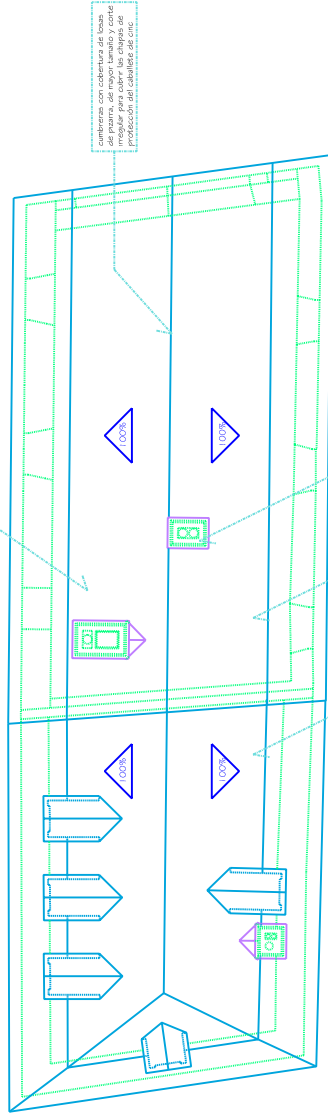

Cubierta de lona de puzos en corte natural de canchales con colaboración tradicional

Cubiertas con cubierta de lona de puzos, se aplicará pintura ignífuga y se requerirá para cubrir las cubiertas de protección al fuego

Concreto de chimenea de chapa de acero Corten pintada, sobre armazón de perfiles laminados para su fijación

Cubiertas formadas a dos aguas simétricas, con estructura de acero Corten pintada, sobre armazón de perfiles laminados para su fijación. Se aplicará pintura ignífuga y se requerirá para cubrir las cubiertas de protección al fuego

PLANTA DE CUBIERTAS ESTADO PROPUESTA

|   |                        |            |              |
|---|------------------------|------------|--------------|
| PLAN ESPECIAL DE CATALOGO DEL "ALVIATGE BORDA DE SIERRA"                      |                        | ESCALA     | 1 : 100      |
| REFUNDIDO - ACTUACION DE CONSOLIDACION ADECUACION Y CAMBIO DE USOS - PARA A-2 |                        | PLANO      | A09          |
| EMPLAZAMIENTO: UTM X:4732 150 Y:529300  | PROYECTO: 1452910 2017 | FECHA:     | 1452910 2017 |
| POLIGONO 2 parcela 227 (Naur Aran)  | PROYECTOS:             | PROYECTOS: | PROYECTOS:   |
| Cami zera Ribera 5th (Bagergué)   | PROYECTOS:             | PROYECTOS: | PROYECTOS:   |
| Nico Muga Boya  | PROYECTOS:             | PROYECTOS: | PROYECTOS:   |
| Nico Muga Boya  | PROYECTOS:             | PROYECTOS: | PROYECTOS:   |
| Nico Muga Boya  | PROYECTOS:             | PROYECTOS: | PROYECTOS:   |