

SECCION PROYECTADA A

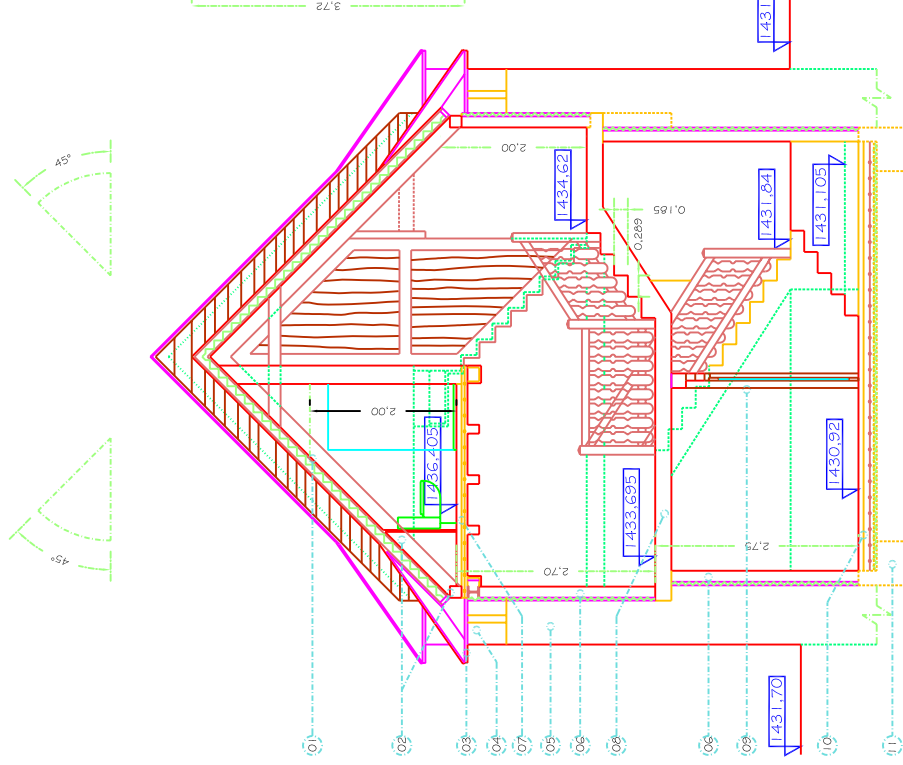

- 01 Tablero de cubierta multicapa con tabla tratada interior, capa de aislamiento rígido /calcúlo lámina respirable, rastrelado y base de teja, cobertura de losa de pizarra con acabado rústico clavada con puntas de acero inoxidable, cumbretera con losas grandes e irregulares
- 02 estructura de cubierta con piezas de madera laminada con uniones ensambladas cabios, trantes, vigas y durmientes con acabado natural
- 03 alero continuo con losa de pizarra de 3/4cm de espesor fijada al muro con juntas dobladas
- 04 reecoreado y nivelación del muro actual con hormigón armado y encofrado lateral con piedra y gero
- 05 muro actual de mampostería que se mantiene con rejuntado y consolidación
- 06 estructura por la cara interna del muro a base de pared doblando la actual y capa aislante y estructura vertical portante con pilares de acero embebidos en la cámara
- 07 estructura horizontal en vivienda con forjado mixto con viguetas de madera laminada y chapa de compresión de hormigón armado con vigas principales de acero en sección de H
- 08 losa maciza de hormigón armado encofrada entre paredes de carga zona entre vivienda y restaurante
- 09 carpintería interior en madera listonada y tablero trisepa con sistema block de hoja y tapeteado, para premarco en obra
- 10 pavimento y solera de hormigón armado sobre base consolidada de zahorras y aislante rígido
- 11 cimentación con hormigón armado de la nueva estructura interna y que también sirve de recalce del muro actual

SECCION ACTUAL A

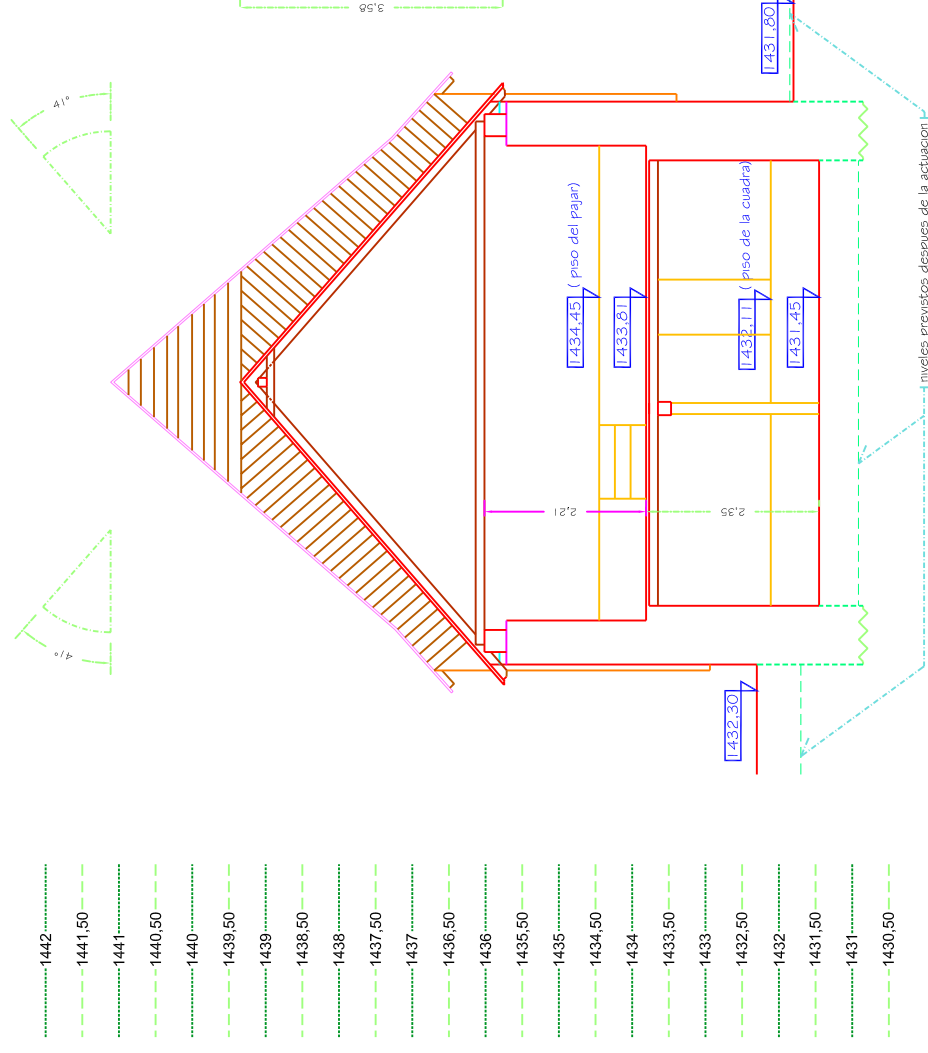

PLAN ESPECIAL DE CATALOGO DEL "ALUVIATGE BORDA DE SIERRA"		ESCALA
REFUNDIDO - ACTUACION DE CONSOLIDACION ADECUACION Y CAMBIO DE USOS -		1:50
SECCIONES A COMPARADAS DE LA REHABILITACION		PARA A-2
PLANO		A
PROYECTOS: Miquel Muga Bayo		FECHA: _____
Muro Muga Bayo		REVISADO: _____
Núro Muga Bayo		ELABORADO: _____
Soc. Civil. Obra. Estudios		COORDINADOR: _____
C/Carles Ballester, 17		ENCARGADO: _____
08004 Bonaire		PROYECTADO: _____
Municipio de Bonaire		REVISADO: _____
Puerto Rico		ELABORADO: _____
Enero de 2017		COORDINADOR: _____
Municipio de Bonaire		ENCARGADO: _____
Núro Muga Bayo		PROYECTADO: _____