



Ajuntament de Naut Aran

Instància genèrica

AJUNTAMENT DE NAUT ARAN

Oficina:

Data: 12/02/2021 9:55:00

Registre: 2021 / 756

Exp: 2020/417 (2413)

AJ Registre General d'Entrada

Dades del Representant

Nom:

Raó social:

DNI / CIF:

Domicili: , - Km: Bl: Ptal: Esc: Pis: - Complement de l'adreça:

País: **ESPAÑA** ()

Municipi: ()

C.P.:

Telèfon 1:

Telèfon 2:

E-mail:

Dades del Sol·licitant

Nom: **Jonatan Lopez Lopez**

Raó social: **BAQUEIRA BERET SA**

DNI / CIF: **46794151F**

Domicili: **Carrer AFORES, S/N** - Km: Bl: Ptal: Esc: Pis: - Complement de l'adreça:

País: **ESPAÑA** ()

Municipi: **NAUT ARAN (Lleida)**

C.P.: **25598**

Telèfon 1:

Mòbil: **606327880**

E-mail: **jonatan.lopez@baqueira.es**

Dades de la Sol·licitud

Exposo: **Que en relació a l'expedient 2020/417 (2413) tramitat davant l'Ajuntament de Naut Aran, relatiu a la substitució dels telecadires TS PLA DE BERET i TS CLOT DER ÒS per un nou telecadira desembragable TSD CLOT DER ÒS i un telesquí TQ PLA DE BERET, és necessari tramitar la sol·licitud d'autorització per a l'ocupació dels terrenys necessaris per al seu emplaçament donada la major cabuda de la nova instal·lació. En aquest sentit les ocupacions de terreny vigents dels esmentats remuntadors sumen un total de 15.258 m2, dels quals 3.101m2 corresponen al TS PLA DE BERET i 12.157m2 al TS CLOT DER ÒS. Donat que el TSD Clot der Òs projectat ocuparà una superfície de 18.889,4m2, resulta necessari**

Sol·licito: l'autorització a les entitats propietaries del Mont, l'ocupació temporal d'una superfície de 3.631,4m2 que juntament amb els 15.258 m2 actualment autoritzats, son necessaris per a la construcció del nou telecadira TSD Clot der Os al Mont "Bandolers, Dossau, Beret, Ruda i Aiguamòg", número 297 del CUP de Lleida, al terme municipal de Naut Aran, que pertany a l'Entitat Municipal Descentralitzada de Tredòs i al nucli de Salardú.

Observacions:

Documents relacionats:

- **1984-3-6 Parcela Ts. Beret 2.pdf**

(Hash:048055048064067051068060049063074060076054062039080084036038087035039092088046047042047095092099019026096016022099022029)

- **2_Calcul Ocupacio Clot i Pla DinA3.pdf**

(Hash:048068054069054063063062061050072074063077058035084037038081084035082046046045040047047040094018023022102019096020023025)

- **3_Determinacio amplada cadira 6 Clot.pdf**

(Hash:053053053070053071054063072050077079078061054082082084081039083033034090033092041037091043045020101100098103097017030108)

- **1984-12-19 Clot der Os.pdf**

(Hash:067055053065071071066063072063073060063061061040041080037036033038084043047042095040047042046025018023103023020023022024)

- **1_Situacio Ocupacio Clot i Pla DinA3.pdf**

(Hash:049067069065071054055075074075077061072059077034032084037032083084047041095042095041046040041019019017027101017021102027)

Vull rebre informació relacionada amb aquest servei

Interoperabilitat entre administracions

(Sí) Autoritzo Ajuntament de Naut Aran a consultar la informació que estant en poder d'altres administracions públiques, sigui necessària per a la tramitació del procediment administratiu arran de la present instància (art28.2 Llei 39/2015).

Protecció de dades

(Sí) He llegit la informació sobre protecció de dades i accepto les condicions. ([política de protecció de dades](#))

Notificacions electròniques

(Sí) Sol·licito rebre les notificacions relacionades amb aquest tràmit únicament per mitjans electrònics, en exercici del dret que em reconeix l'article 41.1 de la Llei 39/2015.

(Sí) Sol·licito rebre els avisos relatius a aquest tràmit per SMS en el número de telèfon : **606327880**

(Sí) Sol·licito rebre els avisos relatius a aquest tràmit per correu electrònic en el compte de correu : **jonatan.lopez@baqueira.es**

Vull rebre els avisos / comunicacions en: **Català**

Centre al que vincular la sol·licitud

Vull vincular aquest tràmit al centre: **Oficina d'atenció al ciutadà**

Ajuntament de Naut Aran , 12/02/2021 9:55:00

#FBIO#



GENERALITAT DE CATALUNYA

DEPARTAMENT D'AGRICULTURA
RAMADERIA I PESCA

Direcció General del Medi Rural

Serveis del Medi Natural:

Forestal, de Caça i Pesca Continental
De Protecció de la Natura

c. Còrsega, 329, 5a. ☎ (93) 237 25 04
BARCELONA-37

RTRD ENTRADA 30/85 -

data Barcelona, 19 de desembre de 1984.

ref. vostra ref. nostra (citeu-la al contestar)

AFER JM/is

Ocupació de la forest 297 del CUP

telesella "Clot de l'Us"

destinació

GENERALITAT DE CATALUNYA
Departament d'Agricultura
Ramaderia i Pesca
Direcció General del Medi Rural

24 Desembre 1984

ENTRADA SORTIDA
sortida N.º..... N.º 5294

REGISTRO DE LA PROPIEDAD DE LLEIDA

Presentado a las 11,30 horas
del día 22 de Febrero
de 1985 con el número del
Diario 26

Sr. Director-Gerent de Baqueira-Beret, S.A.

Apartat núm. 29

SANT CUGAT DEL VALLES (Barcelona)

Us adjunto la Resolució que fa referència a l'ocupació d'una parcel·la a la forest anomenada "Bandoles, Dosal, Beret, Ruda i Aiguamoix" - núm. 297 del CUP de la província de Lleida, al terme municipal d'Alt Aran, que serà vigent - des del moment de la seva publicació al Diari Oficial de la Generalitat de Catalunya.

Atentament,



Josep Ruhí i Babot
CAP DEL SERVEI



GENERALITAT DE CATALUNYA

DEPARTAMENT D'AGRICULTURA
RAMADERIA I PESCA

Direcció General del Medi Rural

Serveis del Medi Natural:

Forestal, de Caça i Pesca Continental
De Protecció de la Natura

c. Còrsega, 329, 5a. ☎ (93) 237 25 04
BARCELONA-37

RESOLUCIO

de 12 de desembre de 1984, per la qual s'autoritza a Baqueira-Beret, S.A., l'ocupació d'una parcel·la de 12.157 m² a la forest anomenada "Bandoles, Dosal, Beret, Ruda i Aiguamoix", pertinença de Salardú i Tredós, al terme municipal d'Alt Aran (Vall d'Aran).

Examinat l'expedient instruït amb motiu de la petició formulada per Baqueira-Beret, S.A., sol·licitant l'ocupació temporal d'una parcel·la a la forest anomenada "Bandoles, Dosal, Beret, Ruda i Aiguamoix", núm. 297 del Catàleg d'Utilitat Pública de la província de Lleida, pertanyent a Salardú i Tredós, al terme municipal d'Alt Aran, per a la instal·lació d'un telesella.

VIST l'informe favorable de la Secció Territorial del Medi Natural de Lleida i la proposta del Servei Forestal de Caça i Pesca Continental;

ATES que l'Ajuntament d'Alt Aran donà la seva conformitat a l'ocupació;

ATES que l'ocupació és perfectament compatible amb el caràcter d'Utilitat Pública de la forest;

ATES que l'expedient s'ha tramitat d'acord amb la legislació aplicable;

VISTES la Llei de Forests de 8 de juny de 1957; el Reglament de Forests de 22 de febrer de 1962; la Llei de Procediment Administratiu de 17 de juliol de 1958 i d'altres disposicions concordants;





GENERALITAT DE CATALUNYA

DEPARTAMENT D'AGRICULTURA
RAMADERIA I PESCA

Direcció General del Medi Rural

Serveis del Medi Natural:

Forestal, de Caça i Pesca Continental
De Protecció de la Natura

c. Còrsega, 329, 56. ☎ (93) 237 25 04
BARCELONA-37

H E R E S O L T :

Article únic. Autoritzar a Baqueira-Beret, S.A. l'ocupació per un termini de 50 anys, d'una parcel·la de 12.157 m² a la forest anomenada "Bandoles, Dosal, Beret, Ruda i Aiguamoix", núm. 297 - del Catàleg d'Utilitat Pública, de la província de Lleida, pertanyent a Salardú i Tredòs, al terme municipal d'Alt Aran per a la instal·lació d'un telesella, d'acord amb l'informe, els plànols i d'altres document que figuren a l'expedient mitjançant l'abonament de 735.420 pessetes per un sol cop, en concepte d'in demnització.

Aquesta ocupació es registrarà pel Plec de Condicions que figura incorporat a l'expedient.

Contra la present Resolució, es podrà interposar recurs d'alçada davant l'Honorable Sr. Conseller d'Agricultura, Ramaderia i Pesca en el termini de quinze dies, d'acord amb el que disposa la Llei de Procediment Administratiu de 17 de juliol de 1958.

Barcelona, 12 de desembre de 1984.

Manuel Martín A Arnáiz
DIRECTOR GENERAL



SECCIO TERRITORIAL DEL MEDI NATURAL
HABILITACION

HE RECIBIDO DE D. Baqueira - Beret, S.A.

LA CANTIDAD DE ~~Ciento diez mil trescientos tres~~

~~PESETAS~~

PESETAS

Valoración terrenos monte n° 297, "Bancells,
Dosal" de Salardú y Tredos, T.M. Alto Arén, afectados
por la instalación del telesilla "Cot de L'us"
"Beret-3".

16 de 1984
Servicio Territorial
Departament d'Agricultura
LLEIDA
16 JUL. 1984
HABILITACIÓ

SON ~~110.313~~ Ptas



IMPUESTO SOBRE TRANSMISIONES PATRIMONIALES Y ACTOS JURIDICOS DOCUMENTADOS

DECLARACION - LIQUIDACION

600	1 Delegación, Administración de Hacienda u Oficina Liquidadora		2 Ejercicio		3 Núm. Referencia		4 Núm. Documento		
	5 Apellidos y nombre				6 D.N.I. o C.I.		7 Teléfono		
CONTRI- BUENTE	8 Domicilio				9 Municipio		10 Provincia		11 D.P.
	12 Público <input checked="" type="checkbox"/>	13 Fecha		14 Identificación del bien, operación o acto				15 Bienes urbanos o rústicos	
	16 Valor escriturado	17 Municipio	18 Provincia	19 Notario o Funcionario autorizante	20 N.º protocolo				

TRANSMI- TENTE	21 Apellidos y nombre				22 D.N.I. o C.I.		23 Teléfono	
	24 Domicilio			25 Municipio		26 Provincia		27 D.P.



Ministerio de Economía y Hacienda

EJEMPLAR PARA EL INTERESADO

28 Concepto		29 Tarifa	30 Tipo		31 Base imponible		32 Porcentaje	33 CLAVES	
CA		L03	Ent.	Dec.	735420-		%		
			200	735420-					
34 Fundamento del beneficio fiscal o no sujeción			35 Reducciones calificación		36 Exenciones calificación				
			Art. 48 - AP) IB.-18		Art. 48 - AP) IA a d				
			Otros		Art. 48 - AP) IB-1/17				
			Otros		Otros				
37 Exentos 1 <input type="checkbox"/> No sujetos 2 <input type="checkbox"/>		38 Fecha		LIQUIDACION		39 Base liquidable		PESETAS	
						735420-			
40 Observaciones:				Cuota		51	14.709-		
				Sanclón		52			
				Interés de demora		53			
				TOTAL A INGRESAR		55	14.709-		
				TOTAL A INGRESAR		55			
41 El contribuyente o presentador declara bajo su responsabilidad que, junto con el documento original, presenta una copia simple que coincide en todos sus términos con los de aquél.									
Firma del contribuyente o presentador,									

PRESENTADOR	Nombre				N.º D.N.I.	
	Domicilio a efecto de notificaciones (N.º 2 del artículo 74 del Reglamento del Impuesto)					
	Residencia: Municipio y Provincia				Interesado	Mandatario <input checked="" type="checkbox"/>

JUSTIFICANTE DE INGRESO EN EL TESORO

INGRESO	Sello:		Fecha:		Número:		Importe:	
			7 ENE, 1985		11		14.709-	

Mod. 374 - Precio del juego: 17 ptas.

NOTA: Este es un solo impreso para cada autoliquidación. EN NINGUN CASO LA AUTOLIQUIDACION PODRA SER INGRESADA EN BANCO O CAJA DE AHORROS EDITADO Y DISTRIBUIDO POR EL COLEGIO DE HERMANOS DE HACIENDA (O. M. DE 10 DE AGOSTO DE 1953).

VALORACION DE LOS TERRENOS DEL MONTE DE U.P. Nº 297 DEL CATALOGO DENOMINADO "BANDOLES, DOLSAL", DE LA PERTENENCIA DE SALARDU Y --- TREDOS, TERMINO MUNICIPAL DE ALTO ARAN, QUE RESULTAN AFECTADOS + POR LA INSTALACION DEL TELESILLA DENOMINADO "CLOT DE L'US (BE- - RET - 3".

Del acta de confrontación levantada el día 1 de julio de 1.983, resulta que los terrenos objeto de la ocupación solicitada --- afectada a una superficie de 0'5712 Has. de zona rasa cuya distribución es la siguiente:

Edificaciones	400 m ² .
Remontes	14'291 m ² .

La superficie solicitada por el peticionario era de --- 10.170 m².y ha sido modificada atendiendo a las normas publicadas --- en la Dirección General de Transportes del Departament de Política --- Territorial y Obras Públicas en 2 de julio de 1.982 en la que se fija una anchura mínima de 7'026 m. para instalación de telesillas.

Debemos tener en cuenta tambien, que parte de las instalaciones que se van efectuar: la estación inferior y 325 m.l. del recorrido del remonte, se ubicarán en zona en que el peticionario tiene ya concedida una ocupación con fecha 12 de abril de 1.973, aunque el destino que en su día la justificó no era concretamente la instalación de remontes. Toda vez que en la solicitud se especifica que parte del terreno a ocupar está enclavado en una anterior concesión y en el escrito de conformidad de la entidad propietaria de hace constar tambien esta circunstancia sin formular ninguna especial observación al respecto, creemos que una y otra cosa las podemos considerar como solicitud de cambio de destino de la ocupación anterior, que no

hay inconveniente otorgar todavez que no hay oposici6n por parte de los propietarios del monte. En consecuencia las valoraciones referidas unioq mente a las partes de nueva ocupaci6n ser6n:

Tipo de ocupaci6n	Superfi- cie m ² .	Plazo	Canon	
			Precio uni- tario Ptas.	Importe Total Ptas.
Edificaci6nes ..	150	> 30 a6os	100	15.000
Remonte	12.007	> 30 a6os	60	720.420
TOTALES	12.157	> 30 a6os	-	735.420

De acuerdo con el destino que se pretende dar a cada uno de/ los terrenos a ocupar, teniendo en cuenta las condiciones e influencias/ del complejo en relaci6n con el resto de los terrenos del predio, la pri vatizaci6n del uso de parte de los mismos y el plazo de ocupaci6n supe rior a 30 a6os, se han aplicado los precios unitarios que figuran en el/ cuadro precedente teniendo en cuenta las normas orientativas dadas por la superioridad para estaciones de deportes de inviernos.

La indemnizaci6n ser6 de 735.420 Ptas. de las cuales el 85% se ingresar6 en Arcas Municipales de Alto Aran y el 15% restante en los fondos de mejoras del monte de U.P. N6 305.

L6rida, 8 de julio de 1.983

EL INGENIERO JEFE DE LA 16 BRIGADA,

L'ENGINYER EN CAP



Fdo. Carlos P6rez Gonz6lez.

Fdo. Juan Brocal Remohf.

PLIEGO DE CONDICIONES QUE HA DE REGIR EN LA OCUPACION DE TERRENOS
SOLICITADOS POR BAQUEIRA BERET, S.A. EN EL MONTE DE U.P. N.º. 297.

- 1º.- La ocupación será exclusiva para los fines por los cuales ha sido solicitada.
- 2º.- No podrá traspasarse estos derechos sin previa autorización/ de la Dirección General del Medi Rural y consentimiento de la Entidad propietaria.
- 3º.- La presente autorización en cuanto se refiere tiene el alcance de un mero derecho de superficie y no propiedad, limitado en el tiempo de 50 años.
- 4º.- Transcurrido el plazo de aquel derecho de superficie, la entidad propietaria podrá disponer de las construcciones e instalaciones que sobre la superficie a ocupar se hubieran realizado, así mismo ningún caso la entidad propietaria procederá a devolución de ninguna cantidad que se haya ingresado.
- 5º.- Baqueira Beret, ejecutará las obras adoptando todas las medidas de garantías necesarias para no causar daños ni perjuicios a personas o animales que transiten o existan en terrenos colindantes; señalizando suficientemente las zonas peligrosas; quedando responsables de daños y perjuicios causados a personas, ganados o cosas.
- 6º.- La ejecución de las obras que motiven la ocupación de estos/

terrenos, quedará sujeta a la inspección y comprobación de esta Sección, a quien se dará cuenta del comienzo y terminación de las mismas.

- 7º.- Toda la zona a ocupar será obligatoriamente delimitada con mojones o señales finas visibles.
- 8º.- Esta autorización de ocupación no exime al beneficiario de obtener las autorizaciones de Organismos competentes en la materia objeto de esta ocupación. Si tales Organismos impusiera unas/ condiciones legales de garantía, y seguridad que supusiera la ampliación de la presente ocupación o zona de influencia, habrá de estudiarse, previo a la iniciación de las obras, la compatibilidad de dicha ampliación y condicionamiento y, en su caso, se seguirá el expediente de ocupación preceptivo para la zona que se amplie.
- 9º.- Al expirar el plazo de vigencia de esta autorización su prórroga llevará consigo un nuevo estudio, previa incoación de otro expediente.
- 10º.- La presente autorización caducará por las siguientes causas:
- a) Renuncia voluntaria del ocupante.
 - b) No haber iniciado las obras en un plazo de 3 años a partir de la fecha de la autorización.
 - c) Utilización para destino distinto del que motivo su otorgamiento.

d) Vencimiento de las condiciones bajo las que se concede la/ autorización o de las obligaciones contraídas por el beneficiario con la Entidad propietaria y que vienen detallados en la certificación que obra en el expediente.

11º.- Baqueira Beret, S.A. queda sujeto a todo cuanto se dispone en la legislación Forestal.

Vº. Bº.

L.º ENGINYER EN CAP,

Lérida, 8 de julio de 1.983

EL INGENIERO DE MONTES,

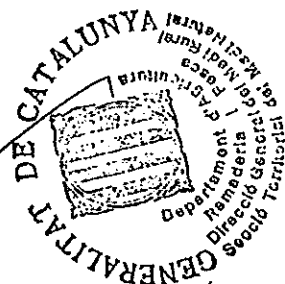

Fdo. Carlos Pérez González.

Fdo. Juan Brocal Remohí.

Inscrito el precedente documento al folio 159 del
Tomo 336 del Archivo general, Libro 14 del
Ayuntamiento de TREDÓS, finca
número 1.592 inscripción 1.º
Viella 82 de Febrero de 1985

El Registrador,

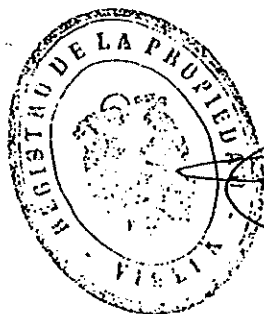



GENERALITAT DE CATALUNYA

DEPARTAMENT D'AGRICULTURA
RAMADERIA I PESCA

Direcció General del Medi Rural

Serveis del Medi Natural:

- Forestal, de Caça i Pesca Continental
- De Protecció de la Natura

c. Còrsega, 329, 56. ☎ (93) 237 25 04
BARCELONA-37

GENERALITAT DE CATALUNYA
Departament d'Agricultura
Ramaderia i Pesca
Direcció General del Medi Rural

21 Març 1984

ENTRADA SORTIDA
sortida N.º..... N.º...A.4.33

data
Barcelona, 10 de març de 1984.
ref. vostra ref. nostra (citeu-la al contestar)

AFER JM/is

Ocupació de la forest 297 del CUP.
telesella "Beret-2"

destinació

Sr. Director-Gerent de Baqueira-Beret, S.A.

Apartat n.ºm. 29

St. Cugat del Vallès (Barcelona)

entrada

Us adjunto la Resolució que fa referència a l'ocupació d'una parcel·la a la forest anomenada "Bandoles, Dosal, Beret, Ruda i Aiguamoix" - n.ºm. 297 del C.U.P. de la província de Lleida, al terme municipal d'Alt Axan, que serà vigent des del moment de la seva publicació al Diari Oficial de la Generalitat de Catalunya.

Atentament,



Josep Ruhí i Babot
Josep Ruhí i Babot
CAP DEL SERVEI



GENERALITAT DE CATALUNYA

DEPARTAMENT D'AGRICULTURA
RAMADERIA I PESCA

Direcció General del Medi Rural

c. Córsega, 329. 5è ✉ 1931 237 25 04
BARCELONA-37

R E S O L U C I O

de 6 de març de 1984, per la qual s'autoritza a Baqueira-Beret, S.A. l'ocupació d'una parcel·la de 3.101 m² a la forest anomenada "Bandoles, Dosal, Beret, Ruda i Aiguamoix", pertinença de Salaró i Tredós, al terme municipal d'Alt Aran (Vall d'Aran).

Examinat l'expedient instruït amb motiu de la petició formulada per Baqueira-Beret, S.A., sol·licitant l'ocupació temporal d'una parcel·la a la forest anomenada "Bandoles, Dosal, Beret, Ruda i Aiguamoix", núm. 297 del Catàleg d'Utilitat Pública de la província de Lleida, pertanyent a Salaró i Tredós, al terme municipal d'Alt Aran per a la instal·lació d'un telesella, anomenat "Beret-2".

VIST l'informe favorable de la Secció Territorial del Medi Natural de Lleida i la proposta del Servei Forestal de Caça i Pesca Continental;

ATES que l'Ajuntament d'Alt Aran donà la seva conformitat a l'ocupació;

ATES que l'ocupació és perfectament compatible amb el caràcter d'Utilitat Pública de la forest;

ATES que l'expedient s'ha tramitat d'acord amb la legislació aplicable;

VISTES la Llei de Forests de 8 de juny de 1957; el Reglament de Forests de 22 de febrer de 1962; la Llei de Procediment Administratiu de 17 de juliol de 1958 i d'altres disposicions concordants;

H E R E S O L T :

Article únic. Autoritzar a Baqueira-Beret, S.A. l'ocupació per un termini de 50 anys, d'una parcel·la de 3.101 m² a la forest anomenada "Bandoles, Dosal, Beret, Ruda i Aiguamoix", núm. 297 del Catàleg d'Utilitat Pública, de la província de Lleida, pertanyent a Salaró i Tredós, al terme municipal d'Alt Aran per a la instal·lació d'un





GENERALITAT DE CATALUNYA

DEPARTAMENT D'AGRICULTURA
RAMADERIA I PESCA

Direcció General del Medi Rural

c. Córsega, 329, 5è ☎ 1931 237 25 04
BARCELONA-37

telesella anomenat "Beret-2", d'acord amb l'informe , els plànols i d'altres documents que figuren a l'expedient mitjançant l'abonament de 192.060 pessetes per un sol cop, en concepte d'indemnització.

Aquesta ocupació es regirà pel Plec de Condicions que figura incorporat a l'expedient.

Contra la present Resolució es podrà interposar recurs d'alçada davant l'Honorable Sr. Conseller d'Agricultura, Ramaderia i Pesca en el termini de quinze dies, d'acord amb el que disposa la Llei de Procediment Administratiu de 17 de juliol de 1958.

Barcelona, 6 de març de 1984.



Manuel Martín i Arnáiz
DIRECTOR GENERAL



GENERALITAT DE CATALUNYA

DEPARTAMENT D'AGRICULTURA
RAMADERIA I PESCA

Direcció General del Medi Rural

c. Còrsaga, 329. 5é. ☎ (93) 237 25 04
BARCELONA-37

Vuitèna. Aquesta autorització d'ocupació no eximeix al benefici d'obtenir les autoritzacions d'Organismes competents en la matèria objecte d'aquesta ocupació. Si els esmentats Organismes imposessin unes condicions legals de garantia i seguretat que suposés l'ampliació de la present ocupació o zona d'influència, - haurà d'estudiar-se ,previa a la iniciació de les obres, la compatibilitat de la dita ampliació i condicionament, i, en el seu cas, se seguirà l'expedient d'ocupació preceptiu per a la zona que s'ampliï.

Novèna. A l'acabament del termini de vigència d'aquesta autorització, una pròrroga portarà un nou estudi, prèvia la incoació d'un altre expedient.

Desèna. La present autorització caducarà per les següents causes:

- a) Renúncia voluntària de l'ocupant.
- b) No haver iniciat les obres en un termini de 3 anys des de la data de l'autorització.
- c) Utilització per una destinació diferent de la que va motivar el seu atorgament.
- d) Venciment de les condicions sota les quals va concedir-se l'autorització o de les obligacions que contragué el beneficiari amb l'entitat propietària i que venen detallades a la certificació que forma part de l'expedient.

Barcelona, març de 1984.



SECCIO TERRITORIAL DEL MEDI NATURAL
HABILITACION

HE RECIBIDO DE D Baqueira Beret, S.A.

LA CANTIDAD DE ~~Veintiocho mil ochocientos~~

~~noventa~~ PESETAS

Ocupació de la forest n^o 297
de la finca "Beret-2"

16 de Julio de 1984

SON 28.809 Ptas

Servis Territorials
Departament d'Agricultura
LLEIDA
16 JUL. 1984
HABILITACIO

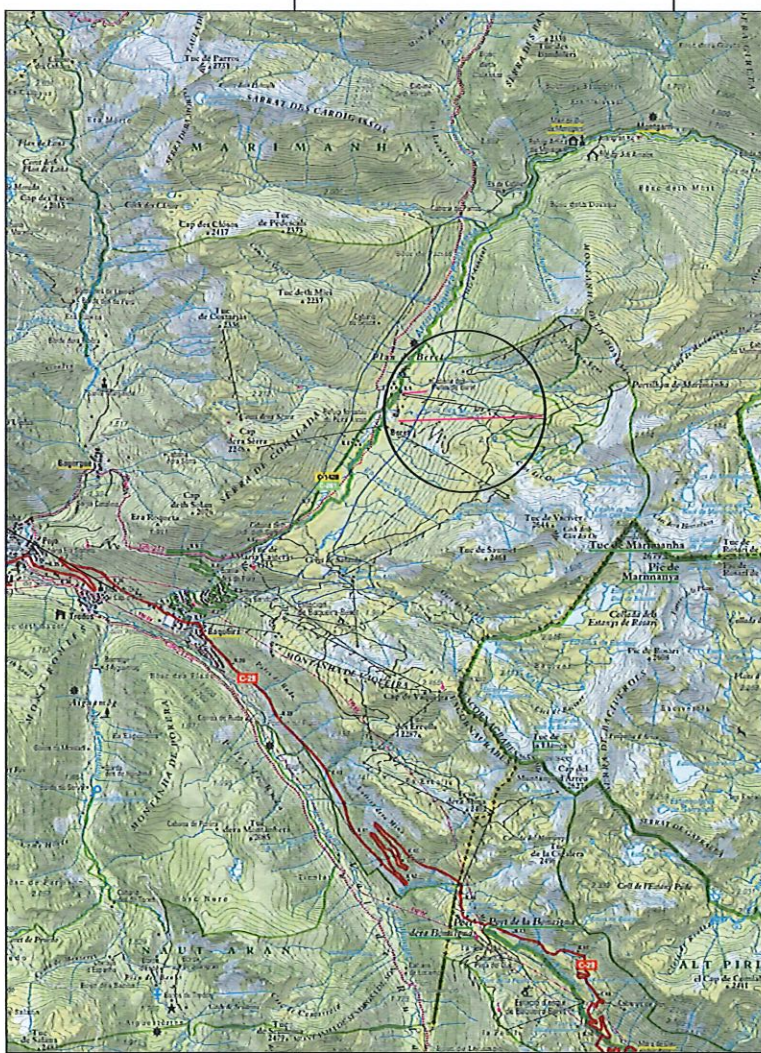

Aquest plànol es propietat de Baqueira Beret, S.A.. Es prohibeix la seva utilització o reproducció sense la seva prèvia autorització.

Projecte:		Data: Febrer 2.021	
Concessió de Terrenys del TSD Clot der Os i TQ Pla de Beret		Escala: 1:50.000	
Descripció:		Expedient:	
Plànol de Situació			
Signat:	La Propietat:	Plànol num:	Dibuixat: J. López
	BAQUEIRA BERET, S.A.	1	Comprovat:

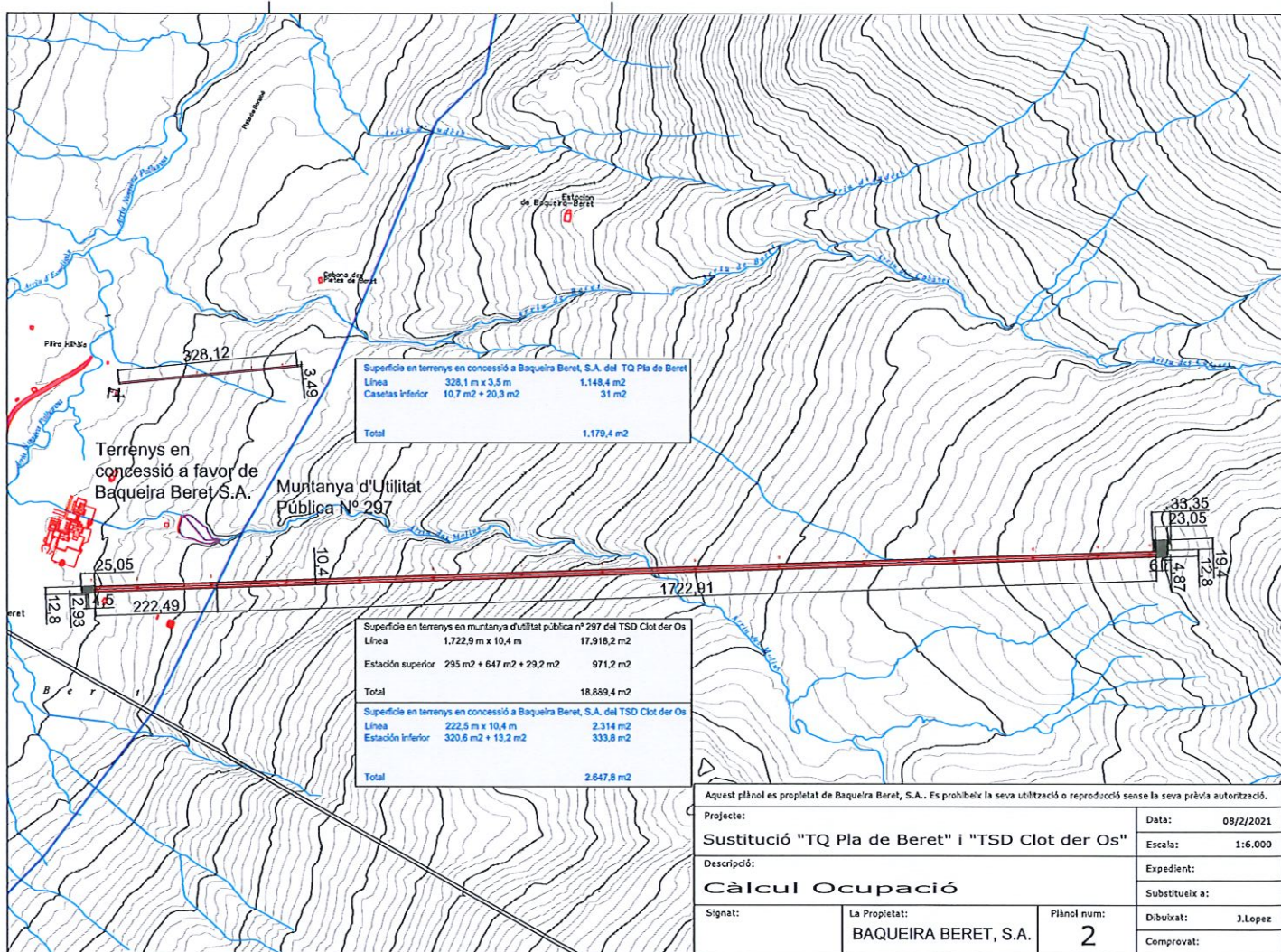

Aquest plànol es propietat de Baqueira Beret, S.A.. Es prohibeix la seva utilització o reproducció sense la seva prèvia autorització.

Projecte:	Sustitució "TQ Pla de Beret" i "TSD Clot der Os"		Data:	08/2/2021
Descripció:	Càlcul Ocupació		Escala:	1:6.000
Signat:	La Propietat:	Plànol num:	Dibuixat:	J.Lopez
	BAQUEIRA BERET, S.A.	2	Comprovat:	

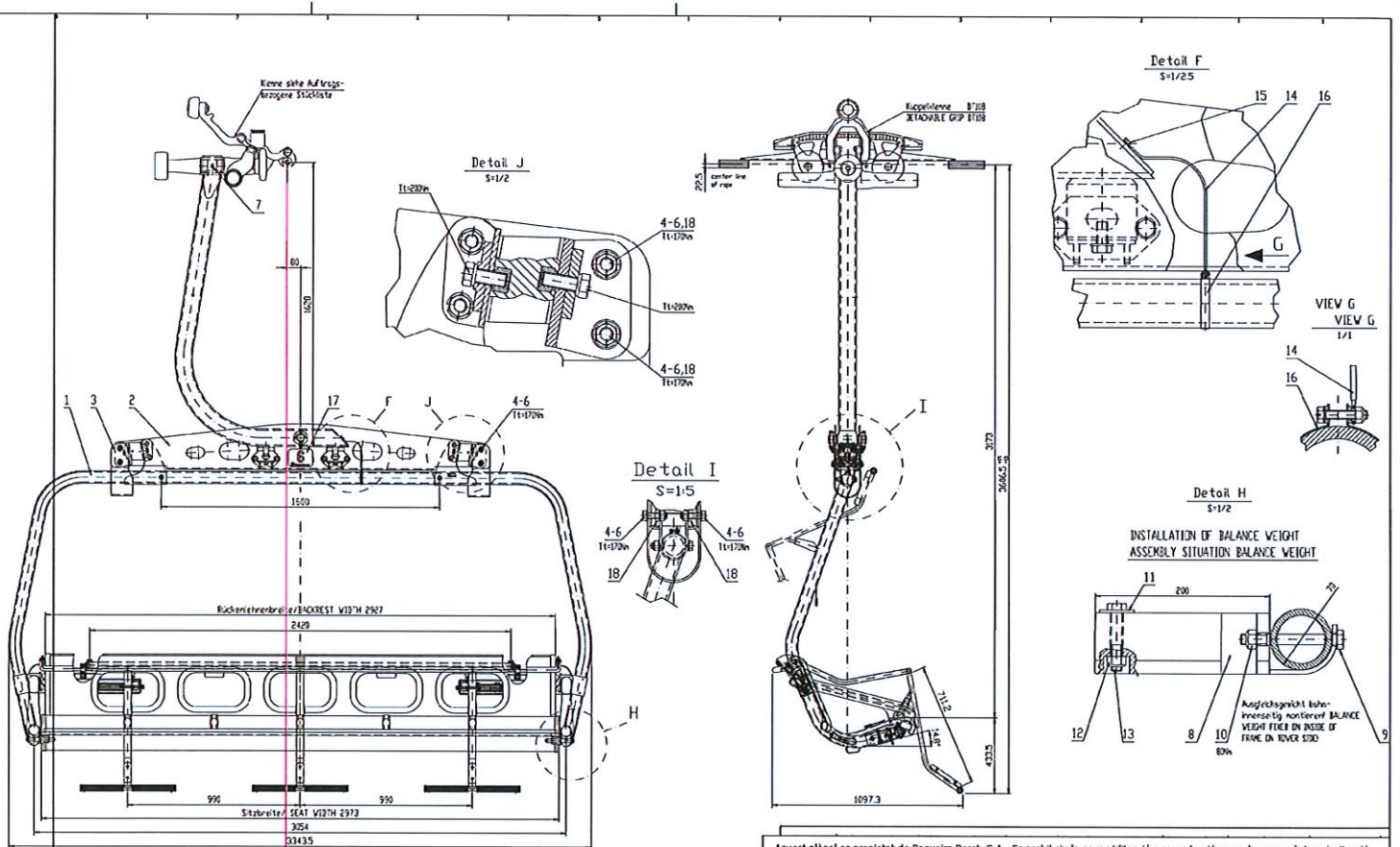

1.5919

El sentit de pujada de les cadires és antihorari o a dretes
 La distancia de cadira que sobresurt de l'ample de via del cable és de 1.6m
 Se li sumen 0,5m més per l'oscil·lació del vent i es multiplica per 2
 per la línia de pujada i baixada per calcular l'ocupació

Aquest plànol es propietat de Baqueira Beret, S.A.. Es prohibeix la seva utilització o reproducció sense la seva prèvia autorització.

Projecte:	Ocupació de Terrenys Clot der Os		Data:	24/03/2020
Descripció:	Càlcul de distància sobressortint d'ample de via		Escala:	1:20
Signat:	La Propietat:	Plànol num:	Dibuixat:	Jonatan Lopez
	BAQUEIRA BERET, S.A.	3	Comprovat:	